

ПРОБНАЯ
ПЕРЕПИСЬ НАСЕЛЕНИЯ

КАСАЕТСЯ ВСЕХ,
КАСАЕТСЯ КАЖДОГО!



Федеральная служба
государственной
статистики





**АЛЕКСАНДР
ЕВГЕНЬЕВИЧ СУРИНОВ,**
руководитель Росстата

Федеральная служба
государственной статистики



**ПРОБНАЯ
ПЕРЕПИСЬ НАСЕЛЕНИЯ**

КАСАЕТСЯ ВСЕХ, КАСАЕТСЯ КАЖДОГО!

ПРЕДВАРИТЕЛЬНЫЕ ИТОГИ ПРОБНОЙ ПЕРЕПИСИ НАСЕЛЕНИЯ 2018 ГОДА



ПРОБНАЯ
ПЕРЕПИСЬ НАСЕЛЕНИЯ

ПРОБНАЯ ПЕРЕПИСЬ НАСЕЛЕНИЯ

СРОКИ ПРОВЕДЕНИЯ



**С 1 по 31 октября
2018 года**



Отработка методологических, организационных и технологических вопросов проведения, способов сбора сведений о населении и подведения итогов Всероссийской переписи населения 2020 года



ОСНОВНЫЕ ЗАДАЧИ ППН-2018

1. Отработка различных способов сбора сведений о населении
2. Проведение комплексного мониторинга организационно–технологической схемы пробной переписи населения 2018 года для оценки ее эффективности;
3. Определение оптимальных норм нагрузки на временный переписной персонал и оптимальной структуры привлекаемого персонала;
4. Изучение готовности населения к предоставлению сведений о себе на ЕПГУ в сети Интернет, полноты и качества предоставляемых указанным способом сведений;
5. Апробация новых подходов к проведению информационно-разъяснительной работы в условиях введения новых способов сбора сведений о населении, в том числе с использованием сети Интернет;
6. Разработка рекомендаций по оптимизации бюджетных расходов, связанных с проведением Всероссийской переписи населения в 2020 году, обработкой полученных сведений, подведением итогов и их официальным опубликованием.



ПРОБНАЯ
ПЕРЕПИСЬ НАСЕЛЕНИЯ

ТЕРРИТОРИИ ППН-2018

г. Санкт-Петербург,
Кировский район,
муниципальный округ
Княжево

Новгородская
область,
городской округ
Великий Новгород

г. Москва,
Северо-Восточный
административный
округ, район Свиблово

Кабардино-
Балкарская
Республика,
Эльбрусский
муниципальный район

Красноярский край,
городской округ город
Минусинск

Иркутская область,
Нижнеудинский и
Катангский
муниципальные районы

Камчатский край,
Алеутский
муниципальный район

Республика Саха
(Якутия),
Хангаласский
муниципальный район

Сахалинская область,
муниципальное
образование «Южно-
Курильский городской
округ», пгт Южно-Курильск





Территория проведения ППН-2018

Осуществляют сбор сведений
на полевом уровне

г. Москва, район Свиблово	ФГУП «Почта России»
г. Санкт-Петербург, муниципальный округ Княжево	Росстат
Кабардино-Балкарская Республика, Эльбрусский район	Росстат
Республика Саха (Якутия), Хангаласский район	ФГУП «Почта России»
Камчатский край, Алеутский район	Росстат
Красноярский край, г. Минусинск	Росстат
Иркутская область, Катангский и Нижнеудинский районы в том числе:	
Катангский район	Росстат
Нижнеудинский район	ФГУП «Почта России»
Новгородская область, г. Великий Новгород в том числе:	
территория в границах бывшего Октябрьского района	Росстат
территория в границах бывшего Ленинского района	ФГУП «Почта России»
Сахалинская область, пгт Южно-Курильск	Росстат





ПРОБНАЯ
ПЕРЕПИСЬ НАСЕЛЕНИЯ

ПОДГОТОВКА К ПЕРЕПИСИ





ПОДГОТОВИТЕЛЬНЫЕ МЕРОПРИЯТИЯ

1. Разработка программы пробной переписи населения 2018 года с учетом программы Всероссийской переписи населения 2010 года, изменений в российской законодательстве, рекомендаций ООН и других международных рекомендаций, потребностей пользователей статистической информации.
2. Актуализация на местности списков адресов домов и картографических схематических планов в каждом населенном пункте, использованных при Всероссийской переписи населения 2010 года. В результате актуализации списков домов и картографического материала было добавлено более 3 тыс. домов (6,5%) и исключено 2,7 тыс. домов (5,9%).
3. Разработка программного обеспечения для сбора сведений о населении с использованием переписных листов в электронной форме в сети Интернет и на планшетных компьютерах.

ИЗМЕНЕНИЯ В ПРОГРАММЕ ППН-2018 ПО СРАВНЕНИЮ С ПРОГРАММОЙ ВПН-2010

- Изменена редакция вопросов об обучении и образовании в связи с внесенными в 2017 году изменениями в Федеральный закон «Об образовании в Российской Федерации».
- Не включены вопросы о наличии ученой степени и второй работы, которые мы задавали в 2010 году, поскольку эти данные мы получаем по итогам других статнаблюдений.
- Вопрос о местонахождении работы дополнен вопросами о регулярности выезда на работу, находящуюся за пределами населенного пункта или страны.
- Для определения потенциальной рабочей силы включен дополнительный вопрос о готовности приступить к работе опрашиваемого, если бы ему предложили работу, независимо от того занимался он поиском работы или нет.
- Добавлен вопрос о наличии регистрации в помещении, в котором постоянно проживает респондент.
- Добавлен вопрос «Проживали ли Вы более 1 года в других странах?».



ОРГАНИЗАЦИЯ ПЕРЕПИСНЫХ УЧАСТКОВ

ГОРОДСКИЕ НАСЕЛЕННЫЕ ПУНКТЫ

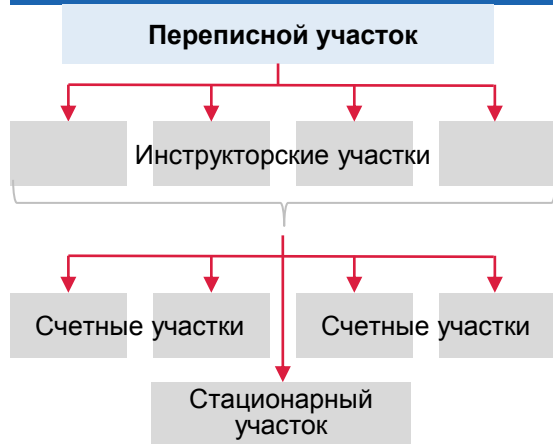

СЕЛЬСКИЕ НАСЕЛЕННЫЕ ПУНКТЫ

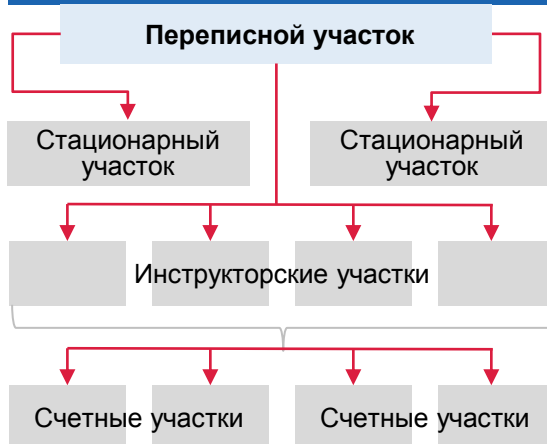

ГОРОДСКИЕ НАСЕЛЕННЫЕ ПУНКТЫ (с применением ПК)

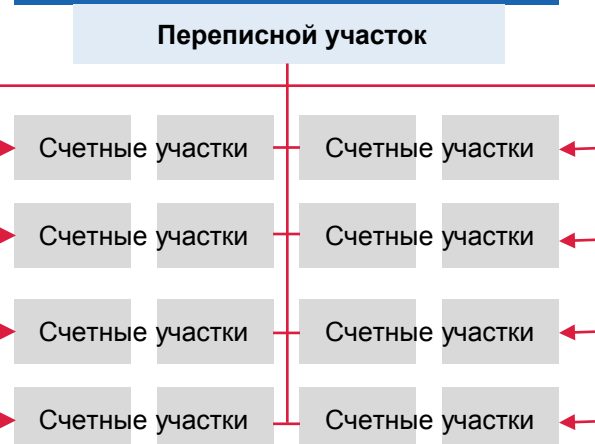

Количество счетных участков на 1 переписной участок определены исходя из:

- Размеры территории входящих участков должны позволять оперативно реагировать и иметь ежедневный пеший доступ на подконтрольные участки
- Организационной и территориальной достижимости органов МВД, управляющих компаний, местных администраций, в чьем ведении находятся дома на подконтрольных участках
- Обеспечение возможности контроля и помощи переписчикам подконтрольных счетных участков
- Возможность подобрать достаточного размера и оснащенности помещения для размещения контролеров и переписчиков счетных и стационарных участков, а также для хранения переписной документации



ПРОБНАЯ
ПЕРЕПИСЬ НАСЕЛЕНИЯ

ИНТЕРНЕТ-ПЕРЕПИСЬ



ПРОЦЕДУРА ИНТЕРНЕТ-ПЕРЕПИСИ

I этап: с 1 по 10 октября для всех жителей России

1

Вход на ЕПГУ (ЕСИА)

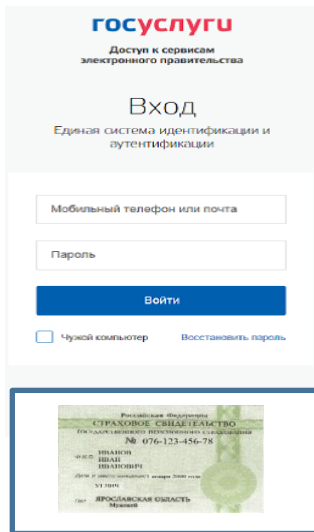

Подтвержденная учетная запись

2

Выбор услуги – Участие в переписи населения

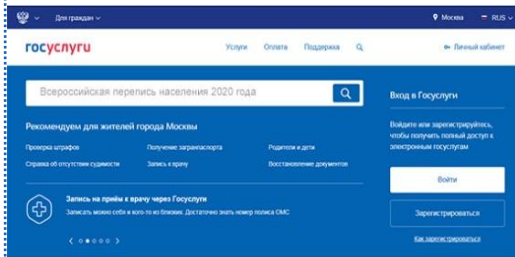

Популярные на портале



3

Заполнение переписного листа

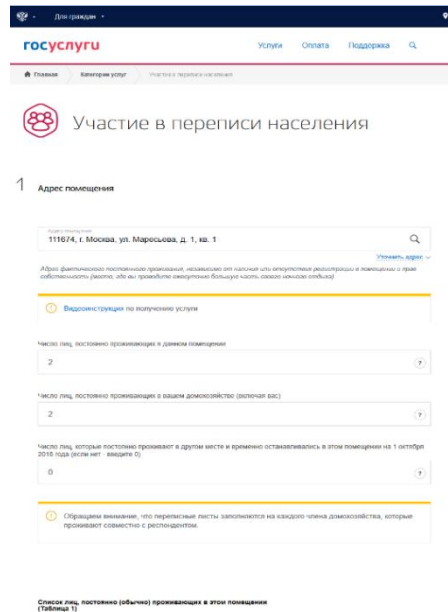

4

Обратная связь





ДИНАМИКА ЗАПОЛНЕНИЯ





ПРОБНАЯ
ПЕРЕПИСЬ НАСЕЛЕНИЯ

ПЕРЕПИСЬ НА КАРТЕ. НАИБОЛЕЕ АКТИВНЫЕ РЕГИОНЫ

Доля переписанных через Интернет в субъектах Российской Федерации

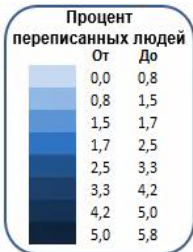

СУБЪЕКТ РФ

Переписанные через
Интернет от общей
численности
населения, %

Сахалинская область	5,8
Республика Алтай	3,4
Ростовская область	2,3
Оренбургская область	2,2
Республика Саха (Якутия)	2,0
г. Севастополь	1,9
Республика Коми	1,8
Камчатский край	1,7
Челябинская область	1,6
Республика Адыгея	1,6
Новгородская область	1,6
Вологодская область	1,5
Курская область	1,5
Белгородская область	1,5



ПИЛОТНЫЕ РАЙОНЫ ППН-2018

ТЕРРИТОРИЯ ПРОВЕДЕНИЯ ППН-2018	Численность населения по оргплану, человек	Численность населения, переписанного через Интернет	
		человек	процентов
Всего	551 540	15 300	2,8
Камчатский край, Алеутский муниципальный район	587	253	43,1
Сахалинская область, пгт Южно-Курильск	5 184	595	11,5
Красноярский край, г. Минусинск	69 832	3 416	4,9
Республика Саха (Якутия), Хангаласский район	32 813	1 331	4,1
Новгородская область, г. Великий Новгород	221 284	6 371	2,9
Иркутская область, Катангский и Нижнеудинский районы	64 365	1 226	1,9
в том числе:			
• Катангский район	3 145	71	2,3
• Нижнеудинский район	61 220	1 155	1,9
г.Санкт-Петербург, округ Княжево	62 534	1 036	1,7
г.Москва, район Свиблово	60 207	904	1,5
Кабардино-Балкарская Республика, Эльбрусский район	34 734	168	0,5



ПРОБНАЯ
ПЕРЕПИСЬ НАСЕЛЕНИЯ

ПОЛОВОЗРАСТНОЙ СОСТАВ ЛИЦ, ПЕРЕПИСАННЫХ ЧЕРЕЗ ИНТЕРНЕТ

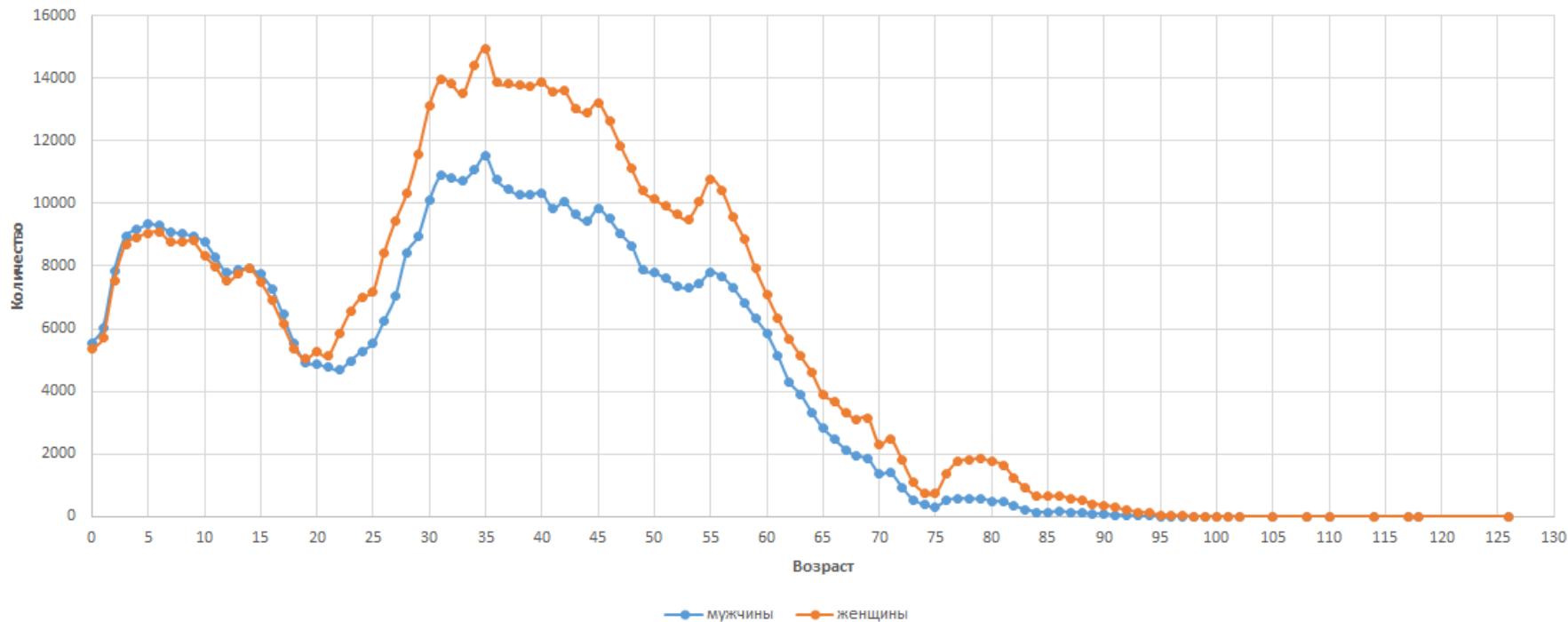



ПРОБНАЯ
ПЕРЕПИСЬ НАСЕЛЕНИЯ

ПОЛОВОЗРАСТНОЙ СОСТАВ ПОЛУЧАТЕЛЕЙ УСЛУГИ НА ЕПГУ

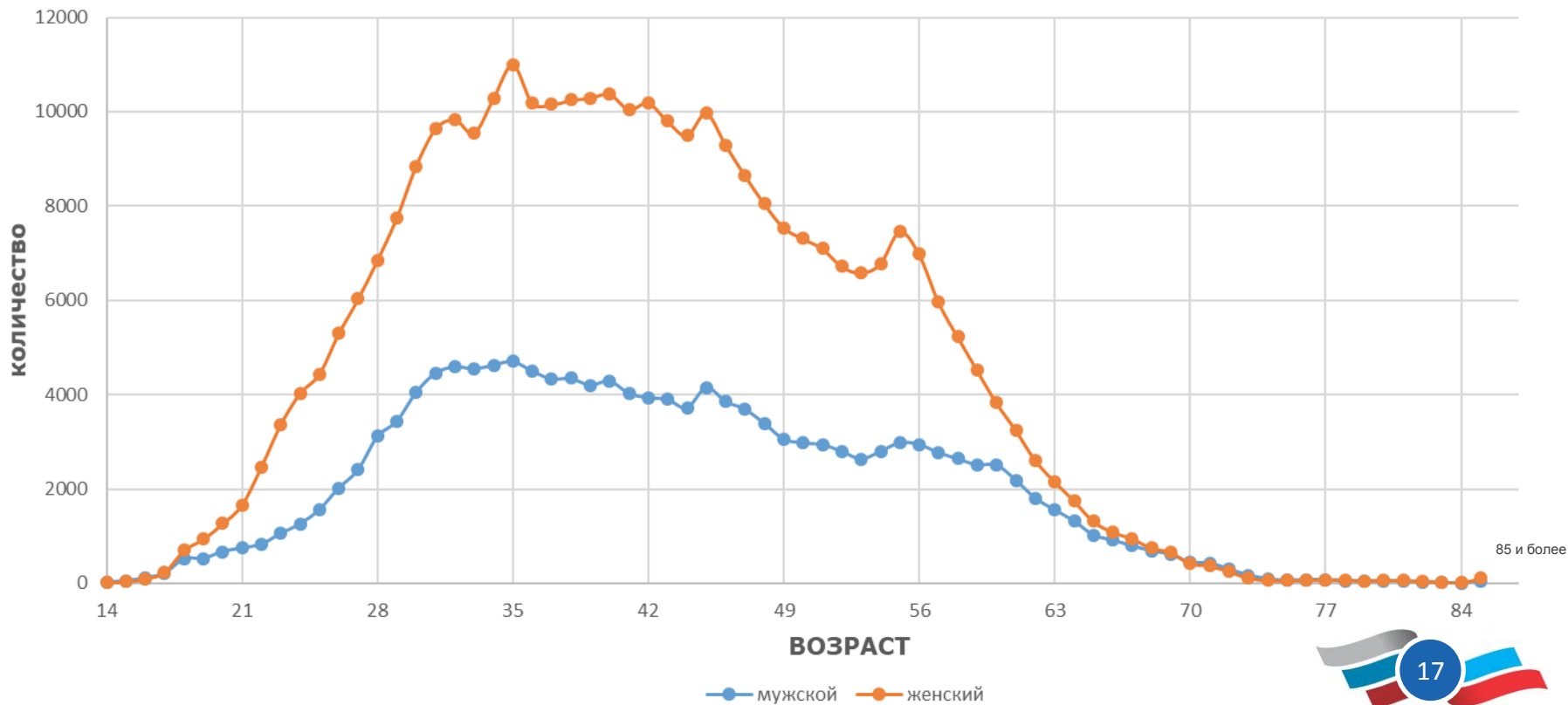

ОЦЕНКА ИНТЕРНЕТ-ПЕРЕПИСИ РЕСПОНДЕНТАМИ

КАК ВЫ ОТНОСИТЕСЬ К ПРОВЕДЕНИЮ ПЕРЕПИСИ В ИНТЕРНЕТЕ?

ОТВЕТОВ В %

ВСЕГО	205 163	100
Нормально	46 657	22,7
Отлично	87 399	42,6
Очень плохо	3 019	1,5
Плохо	4 947	2,4
Хорошо	63 141	30,8

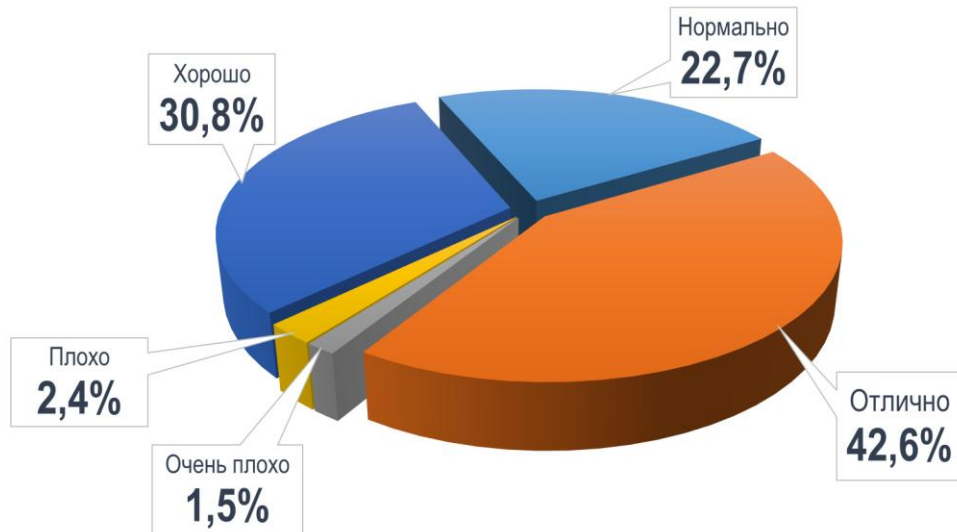

Результаты опроса респондентов на ЕПГУ



ОЦЕНКА ИНТЕРНЕТ-ПЕРЕПИСИ РЕСПОНДЕНТАМИ

КАК ВЫ В ЦЕЛОМ ОЦЕНИВАЕТЕ КАЧЕСТВО ПОЛУЧЕНИЯ ДАННОЙ ГОСУДАРСТВЕННОЙ УСЛУГИ?

ОТВЕТОВ в %

ВСЕГО	198 004	100
Нормально	40 923	20,7
Отлично	70 036	35,4
Очень плохо	2 923	1,5
Плохо	6 800	3,4
Хорошо	77 322	39,1

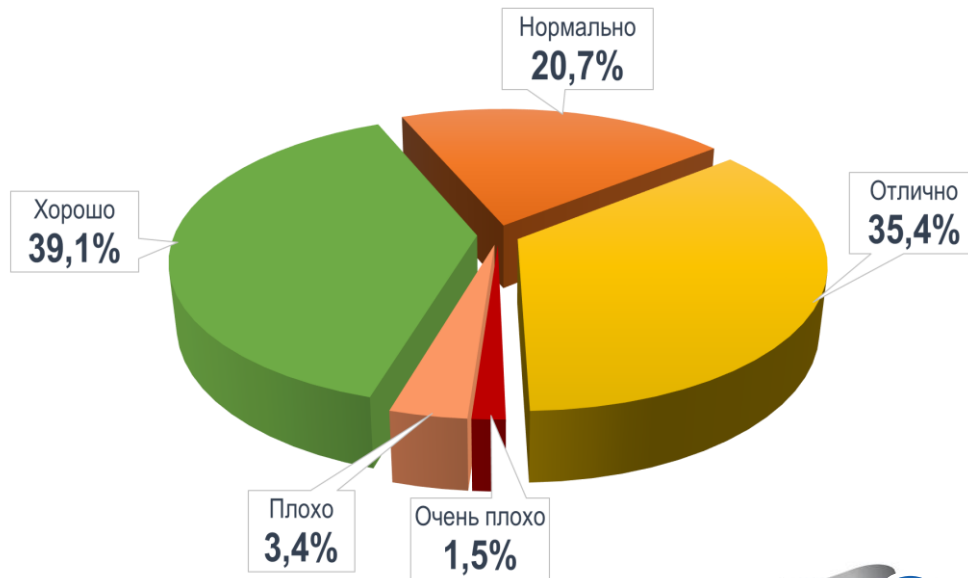

Результаты опроса респондентов на ЕПГУ



МЕСТО ПОЛУЧЕНИЯ УСЛУГИ

Наиболее распространённые варианты пояснения иного места заполнения

В гостях
Сбербанк онлайн
На домашнем компьютере
В госуслугах
В командировке
В отпуске
У родственников

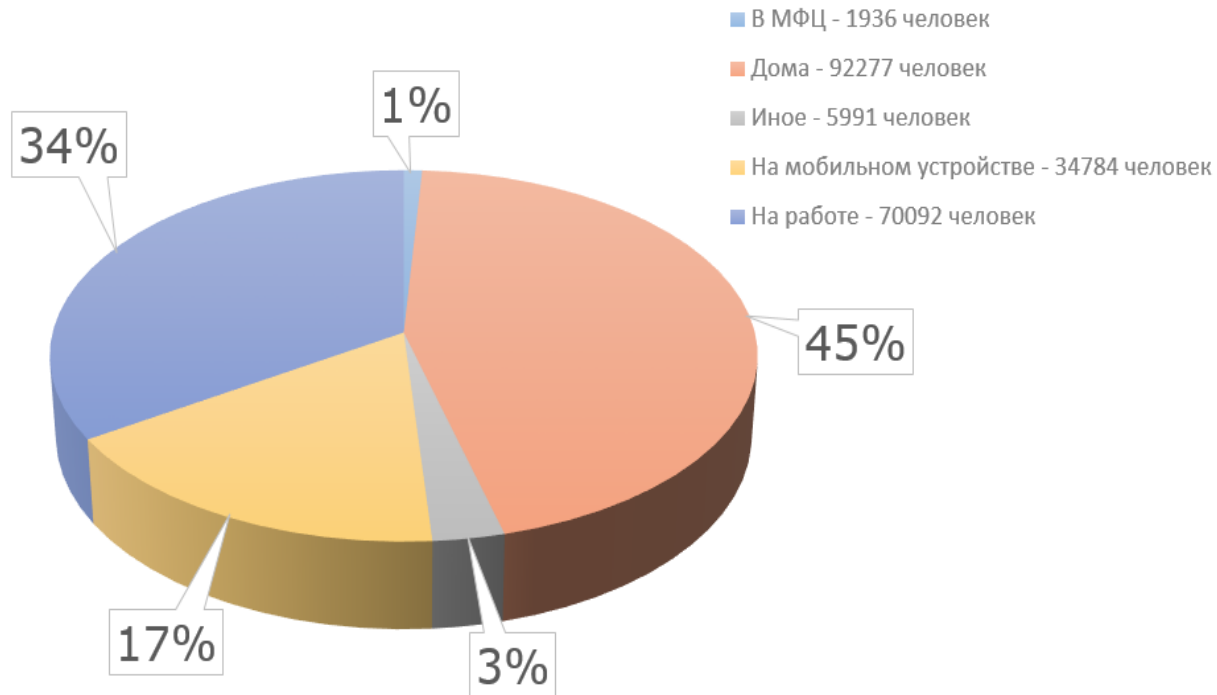



ПРОБНАЯ
ПЕРЕПИСЬ НАСЕЛЕНИЯ

КОММЕНТАРИИ ПОЛЬЗОВАТЕЛЕЙ ОБ УСЛУГЕ ИНТЕРНЕТ-ПЕРЕПИСИ

ПОЛУЧЕН БОЛЬШОЙ ОБЪЕМ
ИНФОРМАЦИИ ДЛЯ АНАЛИЗА

22 879

Комментариев и
предложений для
получения качественной
услуги переписи
населения в дальнейшем

Добавить вопросы, разнообразить темы. Не затронута тема досуга, спорта, питания, здоровья, взгляды на жизнь и политику (по выбору), домашние животные...В интернет-версии на это можно уделить внимание в спокойной обстановке.

Слишком много вопросов. Потрачено более 1 часа времени на заполнение анкет на 3 членов семьи

Необходимо расширить пункты опроса-переписи. Добавить вопросы о медицинском обслуживании.

Пожилым людям сложно ориентироваться, пришлось привлекать внучку

Попроще, попонятнее и побыстрее бы. Слишком много вопросов.





ПРОЦЕДУРА ППН-2018



II этап: с 16 по 27 октября



Заполнение переписчиками
электронных переписных листов на
мобильных устройствах и бумажных
переписных листов



С 28 по 31 октября проведён выборочный контрольный обход 10% жилых помещений
счетного участка и проверка правильности заполнения переписных документов на
всех проживающих в данном жилом помещении



ЧИСЛО ЛИЦ, ПЕРЕПИСАННЫХ В ПИЛОТНЫХ РАЙОНАХ ППН-2018

№	ТЕРРИТОРИИ ППН 2018	Число лиц, записанных в переписные листы формы Л, человек	Число лиц, записанных в переписные листы формы В, человек
	ИТОГО по районам ППН-2018	424 496	512
1	г.Москва, район Свиблово	24 723	150
2	Новгородская область, Великий Новгород	156 281	95
3	г.Санкт-Петербург, округ Княжево	60 842	83
4	Кабардино-Балкарская Республика, Эльбрусский район	34 581	0
5	Красноярский край, г.Минусинск	67 641	94
6	Иркутская область, Катангский район	2 997	1
7	Иркутская область, Нижнеудинский район	44 163	20
8	Республика Саха (Якутия), Хангаласский улус	27 465	48
9	Камчатский край, Алеутский район	610	17
10	Сахалинская область, пос.Южно-Курильск	5 193	4



ПРОБНАЯ
ПЕРЕПИСЬ НАСЕЛЕНИЯ

ИНФОРМАЦИОННО- РАЗЪЯСНИТЕЛЬНАЯ РАБОТА

ПРЕСС-ЦЕНТР ППН-2018



Организация **пресс-туров** в районы проведения ППН-2018



Организация и проведение **пресс-мероприятий**



Подготовка и распространение информационных материалов



Организация интервью в федеральных и региональных СМИ



Инициирование выходов в федеральных и региональных СМИ



Ведение страниц в соцмедиа, поддержка сайта



ПРОБНАЯ
ПЕРЕПИСЬ НАСЕЛЕНИЯ

ИНФОРМАЦИОННОЕ ПОЛЕ

В ТРАДИЦИОННЫХ СМИ

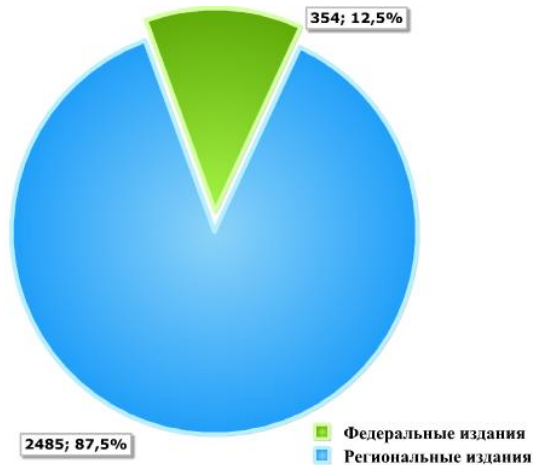

2 839

упоминаний ППН-2018 в октябре

увеличение количества в 1,6 раз, 1729 материалов было в сентябре 2018 года

В СОЦИАЛЬНЫХ МЕДИА

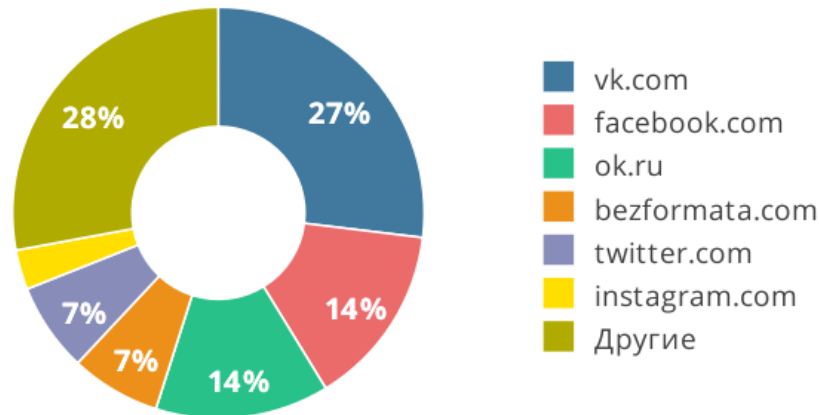

8 391

упоминаний ППН-2018 в октябре

увеличение количества в 1,37 раз, 6 112 материалов было в сентябре 2018 года



ТОНАЛЬНОСТЬ УПОМИНАНИЙ

В ТРАДИЦИОННЫХ СМИ

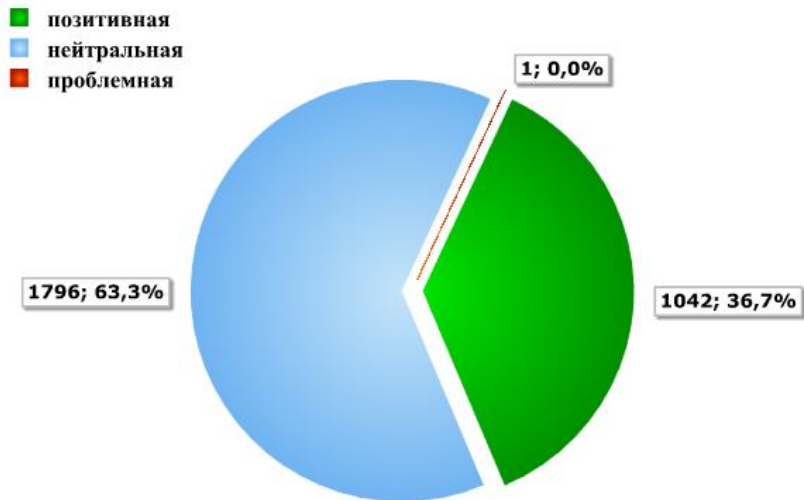

Публикации в СМИ и социальных медиа о ППН-2018 и ВПН-2020 в октябре традиционно носили нейтрально-позитивный характер.

В СОЦИАЛЬНЫХ МЕДИА

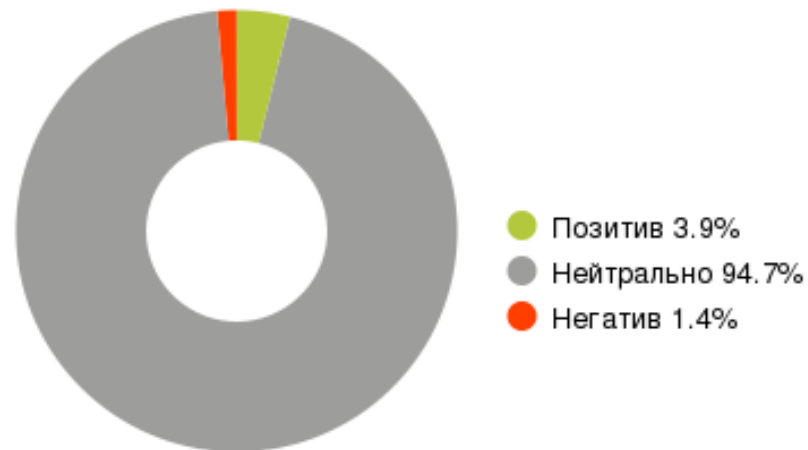

Негатив в соцсетях был связан преимущественно с тем, что пользователи сталкивались со сложностями при заполнении электронных переписных листов, высказывали непонимание состава вопросов.



ПРОБНАЯ
ПЕРЕПИСЬ НАСЕЛЕНИЯ

Обратная связь с Пресс-центром ППН-2018

Информационные, мультимедийные и другие материалы:

- Официальные документы
- Новости
- Вопросы и ответы
- Образцы переписных листов
- Мультимедиа (фото, видео, инфографика)
- Тематические конкурсы

САЙТ ППН-2018

The screenshot shows the website interface for the 2018 Population Census. At the top, there's a header with the site name 'ppn2018.ru' and social media icons. Below that, a navigation bar includes links for 'Официальные документы', 'Новости', 'Публикации', 'Вопросы и ответы', 'Информационные материалы', 'Переписные листы', 'Контакты', 'Мультимедиа', and 'Пресс-центр'. The main content area is titled 'НОВОСТИ ДНЯ' and features a large article about the preliminary results of the first digital stage. The right sidebar contains several promotional blocks: 'РАЙОНЫ ПРОВЕДЕНИЯ', 'ФОТОКОНКУРС', 'ИГРЫ', 'ПРЕСС-ЦЕНТР', and 'Интернет-перепись Gosuslugi.ru'. A 'CHAT-BOT' button is located at the bottom of the sidebar.

Переход на аккаунты в социальных медиа:

- Vk.com
- Facebook
- Ok.ru
- Twitter,
- YouTube
- Instagram

Тематическая онлайн-игра

«Чат-бот» в сети Vk.com





РЕШЕНИЯ, ВПЕРВЫЕ АПРОБИРОВАННЫЕ ПРИ ПЕРЕПИСИ НАСЕЛЕНИЯ

1. Использование в отдельных районах ППН-2018 имеющихся списков адресов и картографического материала (не актуализированных Росстатом при подготовке к переписи). Исключение этапа подготовки и актуализации схематических планов местности, охватывающих все строения, привело к пропуску значительной части жилых помещений и проживающего в них населения (более 30% помещений).
2. Проведение переписи населения в труднодоступных районах в общие сроки проведения переписи потребовало значительных дополнительных затрат на транспорт.
3. Централизация в отдельных районах ППН-2018 управления маршрутами и объемами работ переписчиков на федеральном уровне вызвала несогласованность на местном уровне.
4. Привлечение к сбору сведений о населении подрядных организаций привело к невозможности обеспечения полноты и точности учета населения.

СЛОЖНОСТИ, ВОЗНИКШИЕ ПРИ ПРОВЕДЕНИИ ППН-2018

1. Сложность подбора переписного персонала и отказы работать переписчиками после обучения. Например, в Великом Новгороде отказались от работы 28% подобранных переписчиков из-за низкой оплаты труда и сложности работы.

	Всероссийская перепись населения 2002 года	Всероссийская перепись населения 2010 года	Всероссийская сельскохозяйственная перепись 2016 года	Пробная перепись населения 2018 года
Размер вознаграждения переписчика, руб.	1700	5500	16200	16200
Доля отказов переписчиков от работы (%)	29	31	9,6	17,2

2. Неучастие в Интернет-переписи населения труднодоступных территорий из-за низкого быстродействия Интернета.

3. Негативное отношение к переписи населения, большое количество отказов от участия. При ППН-2018 зафиксированы случаи категоричного отказа от участия в переписи даже в небольших населенных пунктах, что ранее случалось крайне редко.



ОСНОВНЫЕ ВЫВОДЫ

1

Эффективность использования интернета для сбора сведений о населении

Для повышения активности участия в интернет-переписи предлагается:

- задействовать многофункциональные центры предоставления государственных и муниципальных услуг (МФЦ);
- использовать мобильное приложение Единого портала государственных услуг;
- интегрировать в инфраструктуру Единого портала государственных услуг, региональные порталы госуслуг и их системы аутентификации;
- стимулировать население участвовать в Интернет-переписи
- Интернет-перепись показала направления доработки методологии переписи населения для упрощения понимания населением вопросов переписных листов и повышения качества итогов переписи. Например, выявлено, что основные трудности в понимании у населения вызывают вопросы о родственных связях между членами домохозяйства, вопросы места рождения и предыдущего жительства при последующих административно- и муниципально-территориальных изменениях, блок экономических вопросов для самозанятых, жилищных условиях домохозяйств и другие.



ОСНОВНЫЕ ВЫВОДЫ

2

Эффективность планшетных компьютеров с электронными переписными листами

- Среди мобильных устройств для сбора сведений о населении наиболее оптимальным являются планшетные компьютеры, так как увеличенный по сравнению со смартфоном экран позволяет полностью отображать вопросы переписного листа, информацию об ошибках, справочную информацию, экранную клавиатуру;
- Планшетные компьютеры позволяют оптимизировать время, затрачиваемое на опрос населения и обработку переписной информации, повысить качество итогов переписи;
- Технология хорошо себя зарекомендовала при проведении Пробной переписи населения 2018 года.

ОСНОВНЫЕ ВЫВОДЫ

2

Эффективность планшетных компьютеров с электронными переписными листами

Преимущества использования мобильных устройств

- контроль данных во время ввода
- не нужно сканировать и распознавать рукописный текст
- удобство заполнения опросного листа на весу и при плохом освещении
- автоматическое кодирование информации
- сокращение времени опроса
- автоматизированный мониторинг хода переписи
- использование компьютеров при последующих обследованиях





3

ОСНОВНЫЕ ВЫВОДЫ

Необходимость расширения форматов информационно-разъяснительной работы (ИРР) среди населения

Новые задачи ИРР в связи с появлением интернет-переписи:

- Обучить респондентов особенностям заполнения электронного переписного листа
- Объяснить и продемонстрировать респондентам преимущества интернет-переписи
- Создать респондентам условия для комфортного перехода на страницу электронного переписного листа

Но новые задачи ИРР не отменяют традиционных – все респонденты должны получить исчерпывающий объем информации о переписи (о целях, задачах, сроках и способах).

Для успешного проведения ВПН-2020 требуется реализация комплексной коммуникационной кампании с использованием как традиционного инструментария, так и новых, нестандартных форматов работы с аудиторией, прежде всего в Digital-среде.



ПО РЕЗУЛЬТАТАМ ППН-2018



Формирование отчета о ППН-2018
и предложения для оптимизации
организационно-технологической
схемы ВПН-2020 (ноябрь 2018 года)



Формирование таблиц с
итогами ППН-2018
(1 квартал 2019 года)

**СПАСИБО
ЗА ВНИМАНИЕ!**



**ПРОБНАЯ
ПЕРЕПИСЬ НАСЕЛЕНИЯ**

КАСАЕТСЯ ВСЕХ, КАСАЕТСЯ КАЖДОГО!

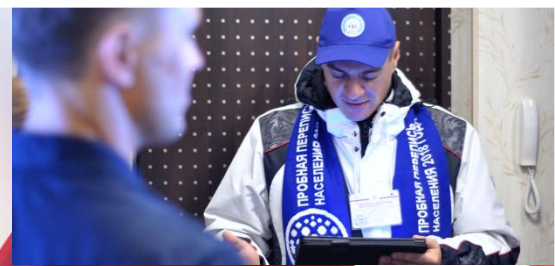

ПРОБНАЯ
ПЕРЕПИСЬ НАСЕЛЕНИЯ

КАСАЕТСЯ ВСЕХ,
КАСАЕТСЯ КАЖДОГО!



Федеральная служба
государственной
статистики

